PORTFOLIO 21/22

ARCHITEKTUR & IMMOBILIEN

PHILIP GUNKEL

LEONARDO living

glass cube

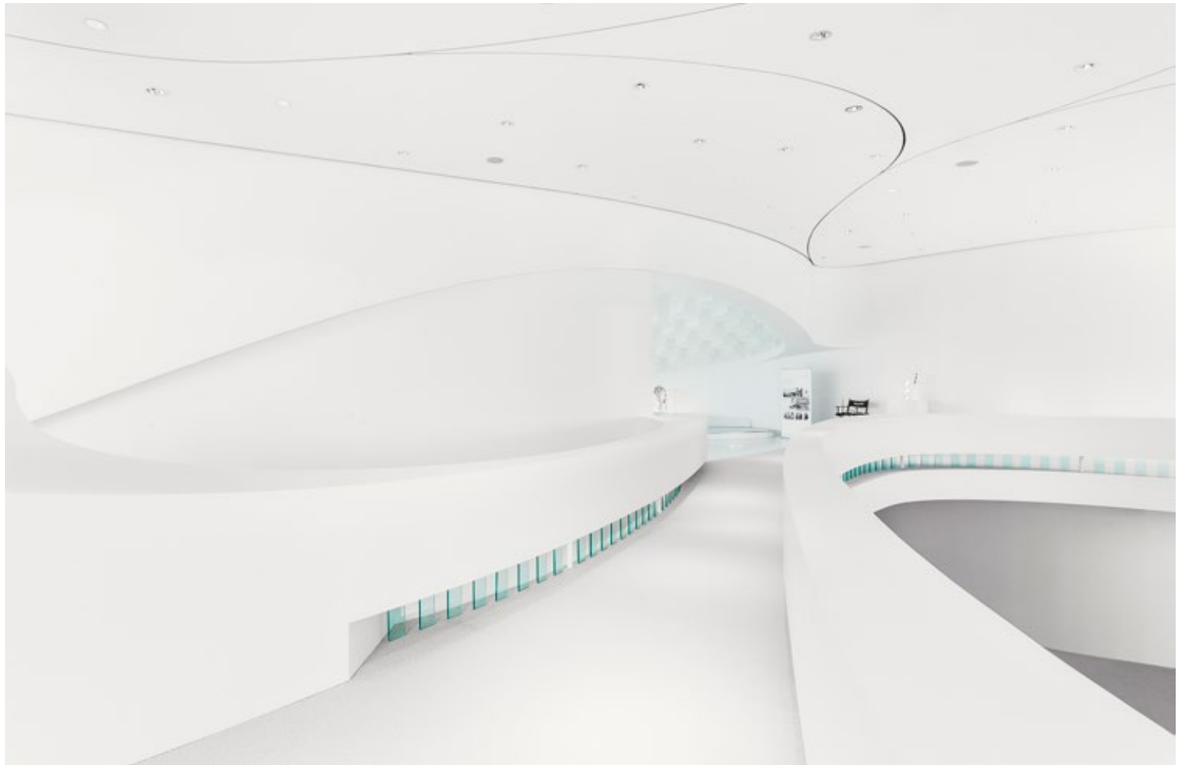

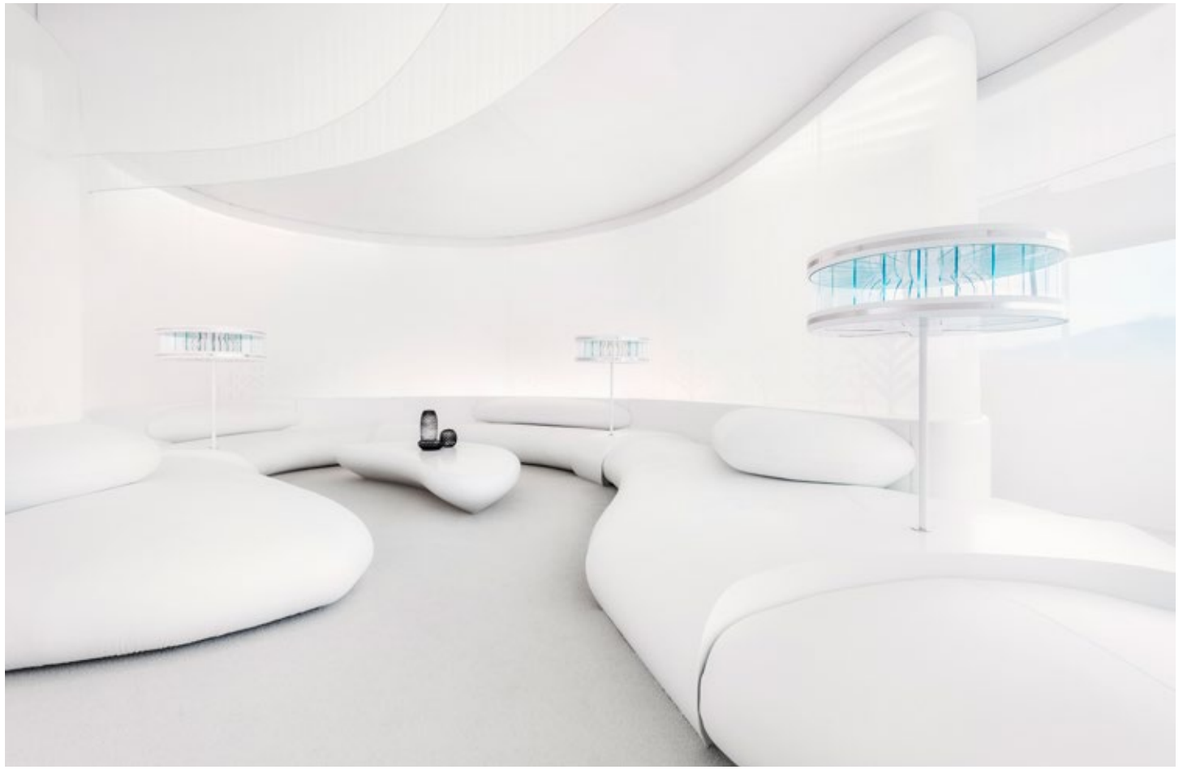

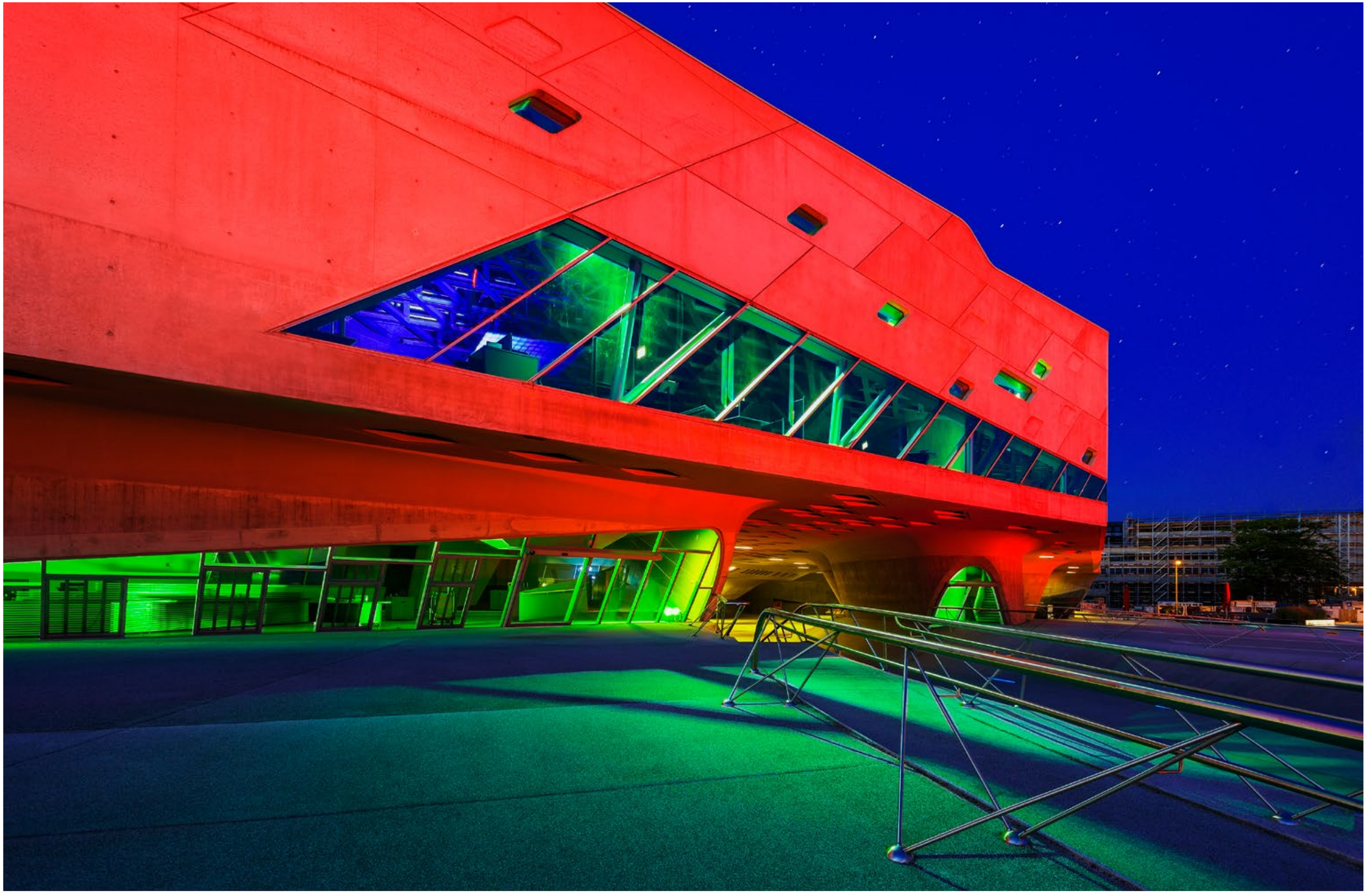

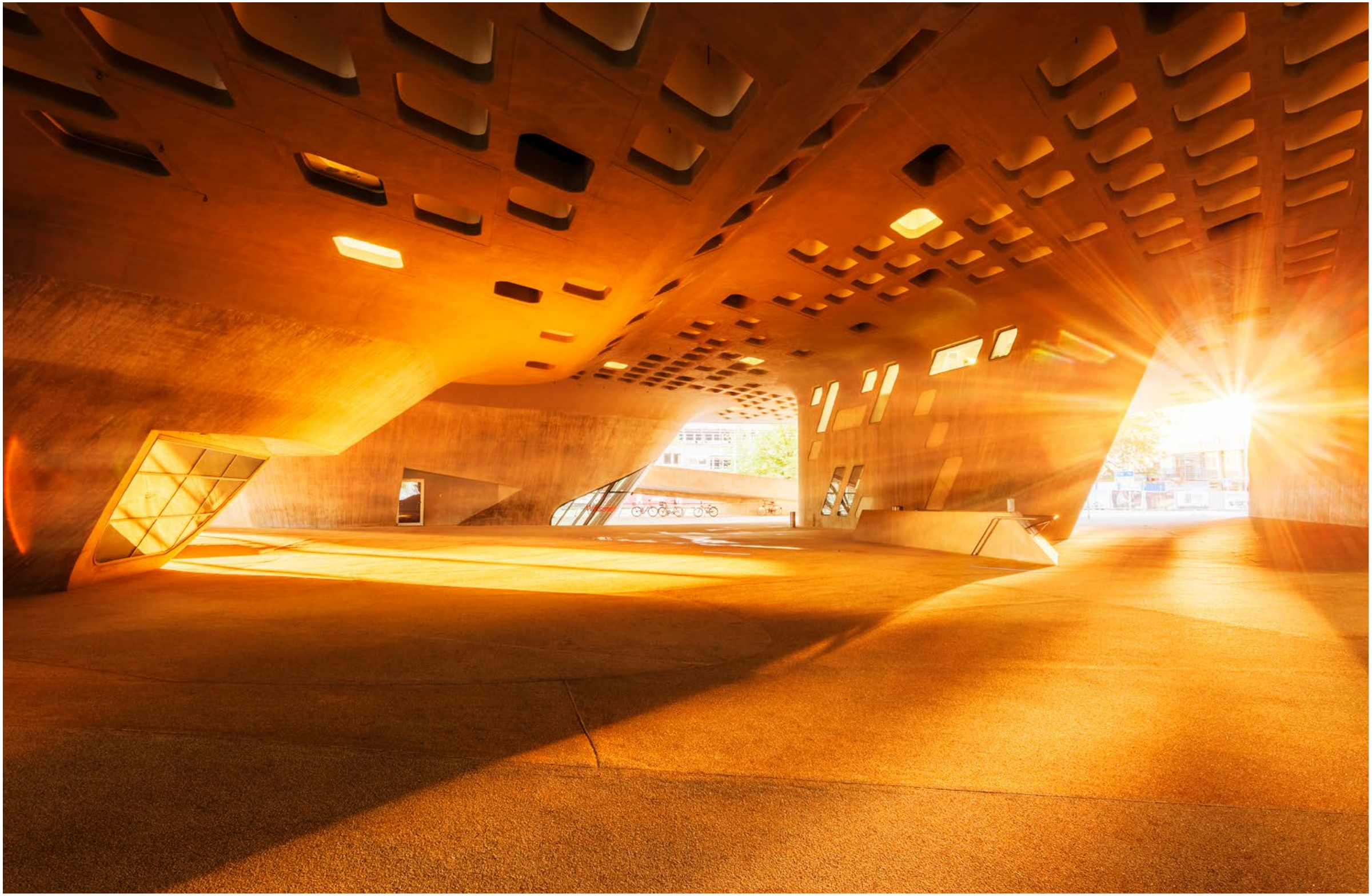

JAMES-SIMON-GALERIE

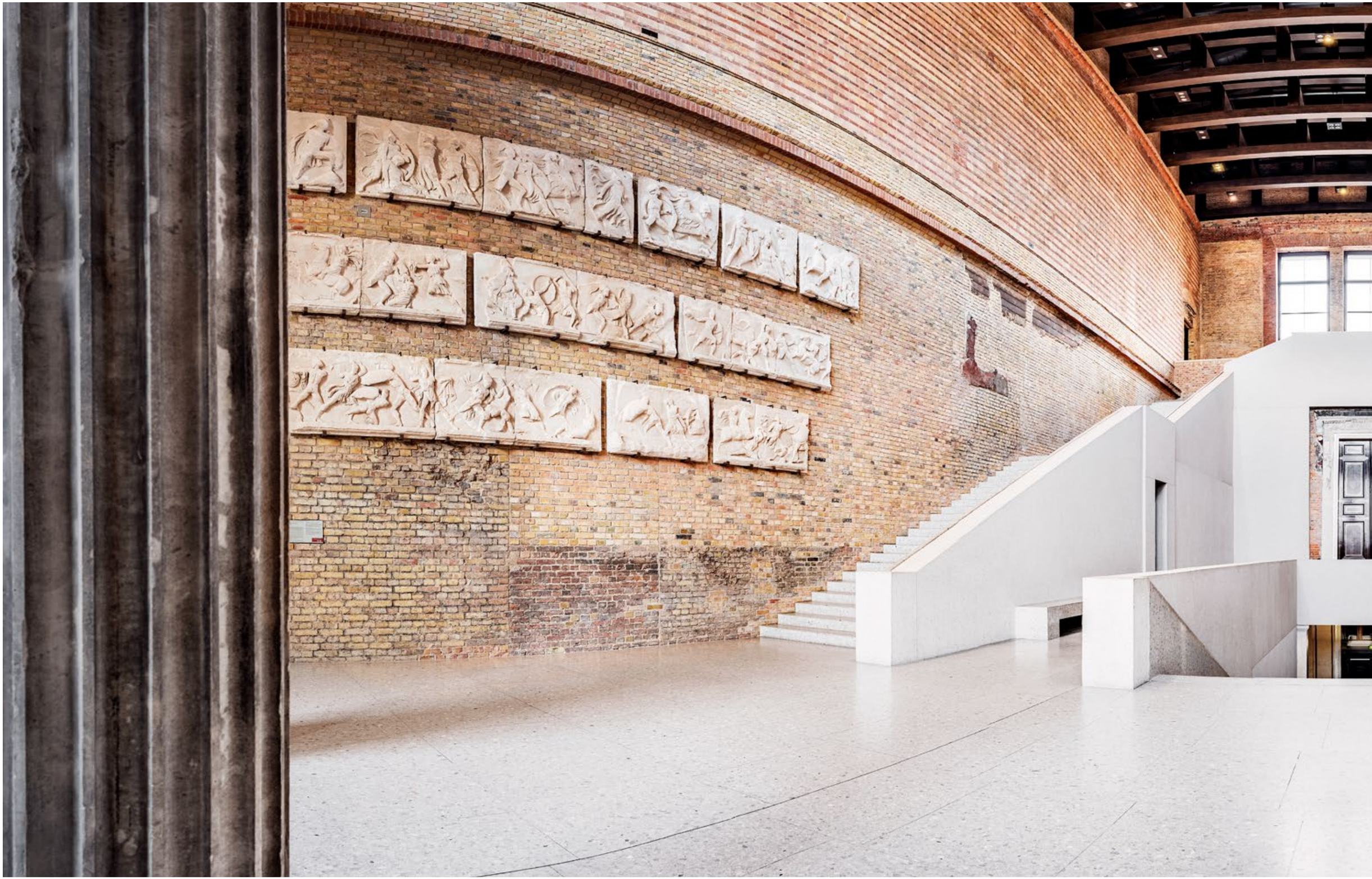

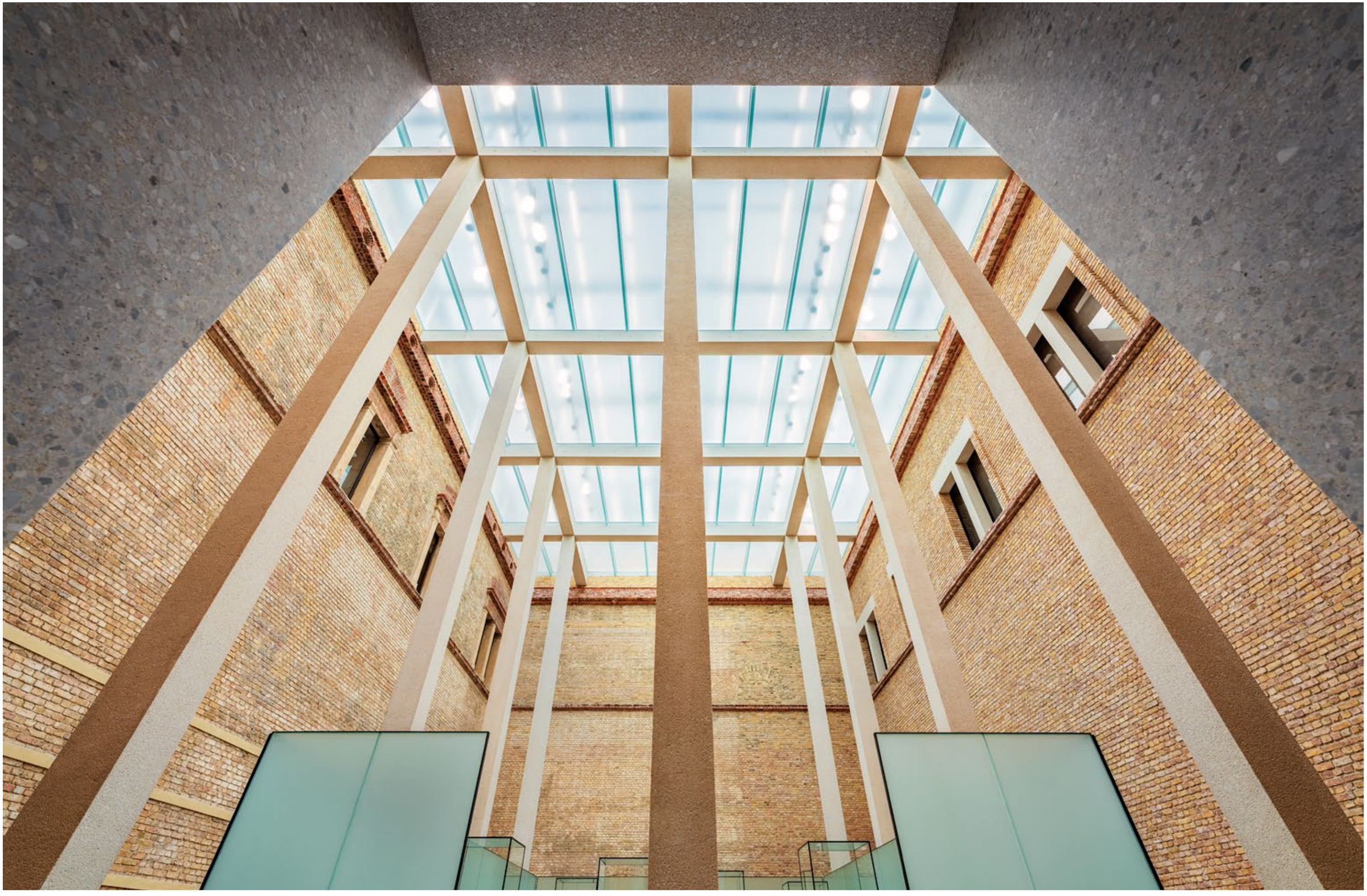

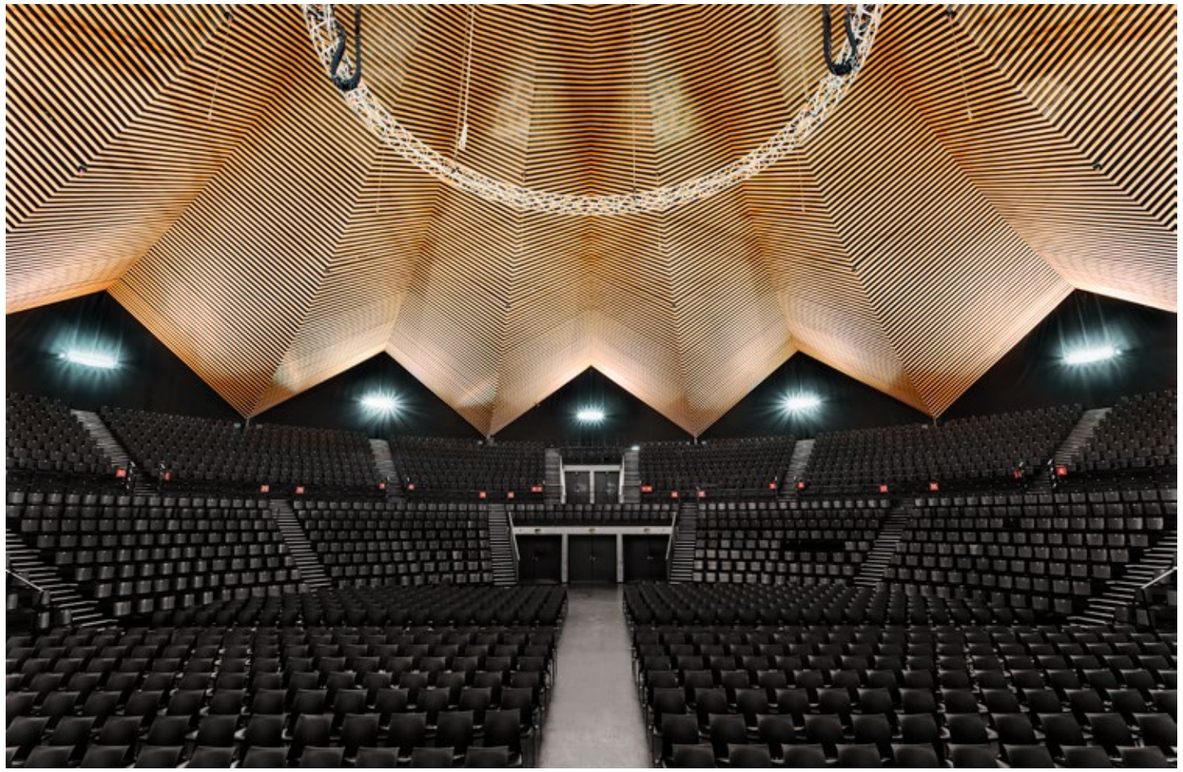

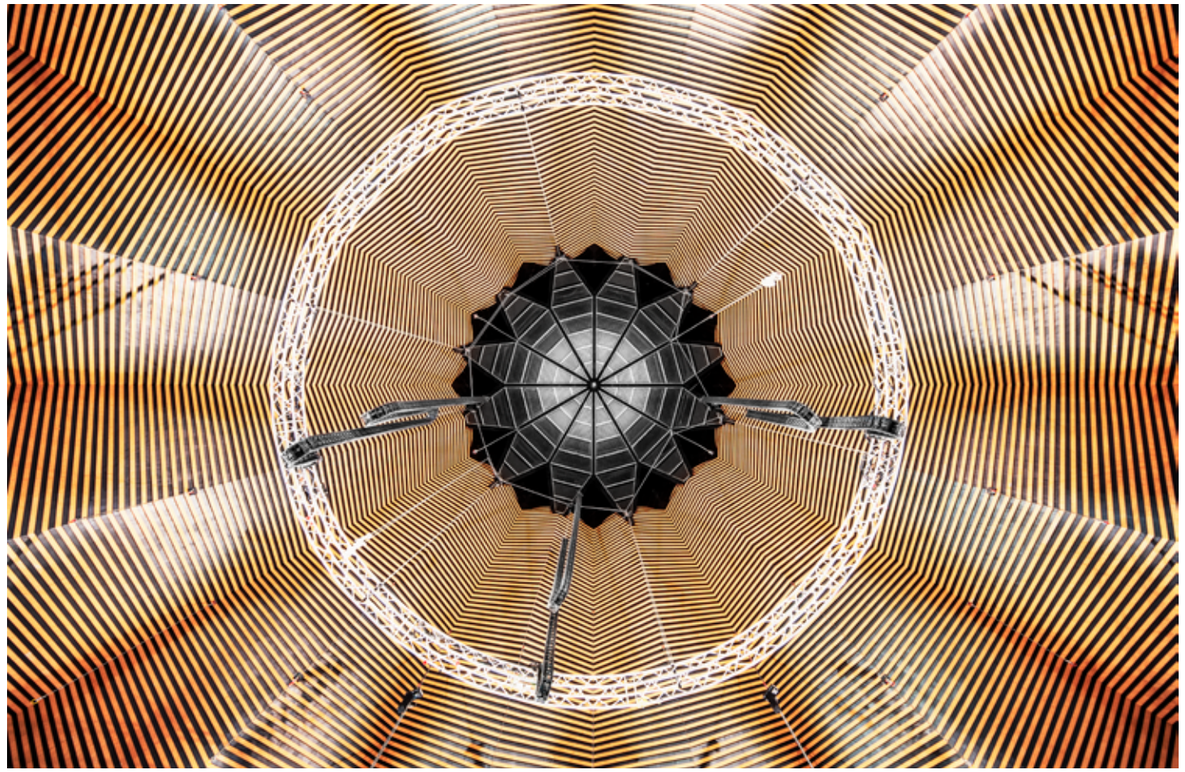

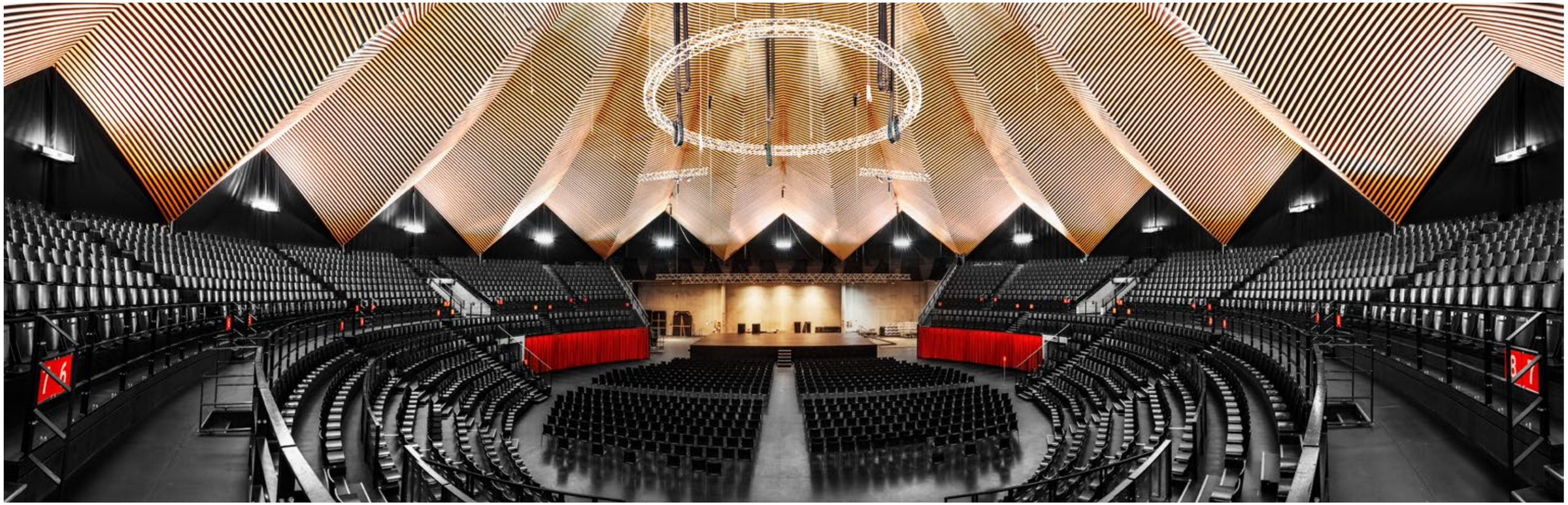

BISTRO

HOFFMANN
NATURAL EYEWEAR
SONY
VAIO

ZEISS
ZEISS
ZEISS VISION CENTER

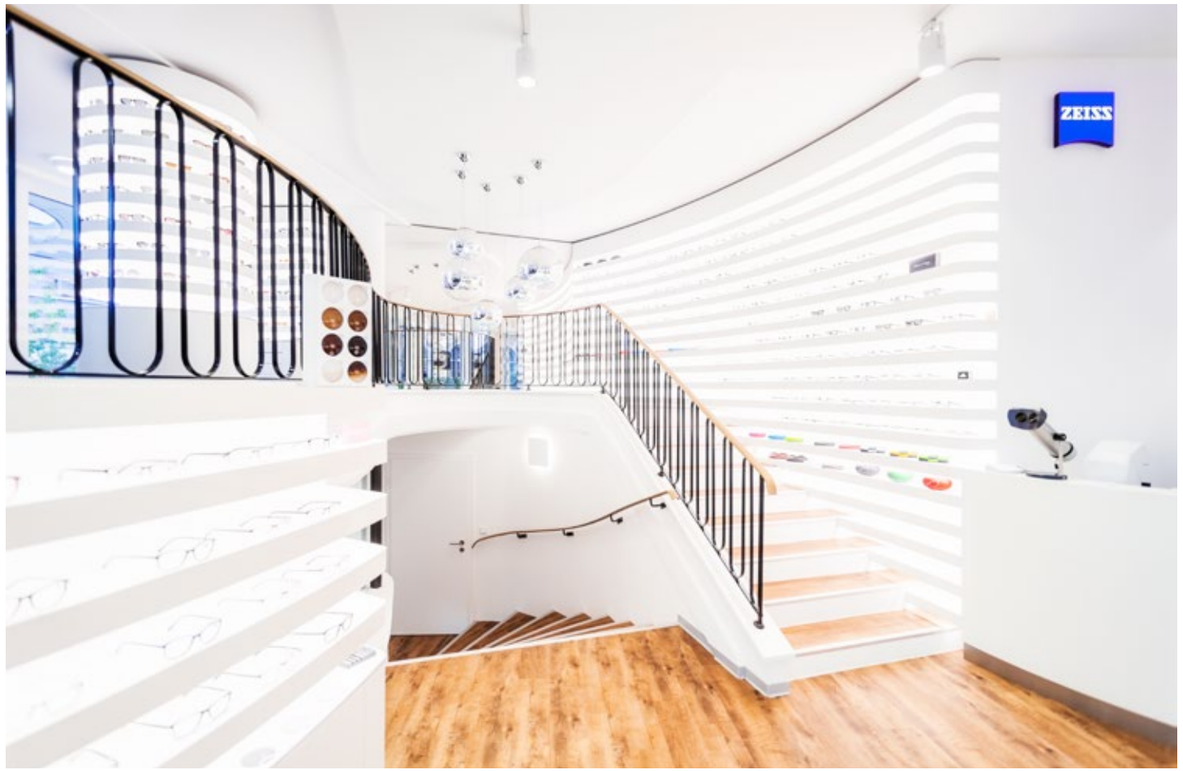
ZEISS

ZEISS

ZEISS
ZEISS
ZEISS
ZEISS VISION CENTER

SMILEODONTICS

YÄU
YÄU

FUOCO
FUOCO
FUOCO
FUOCO

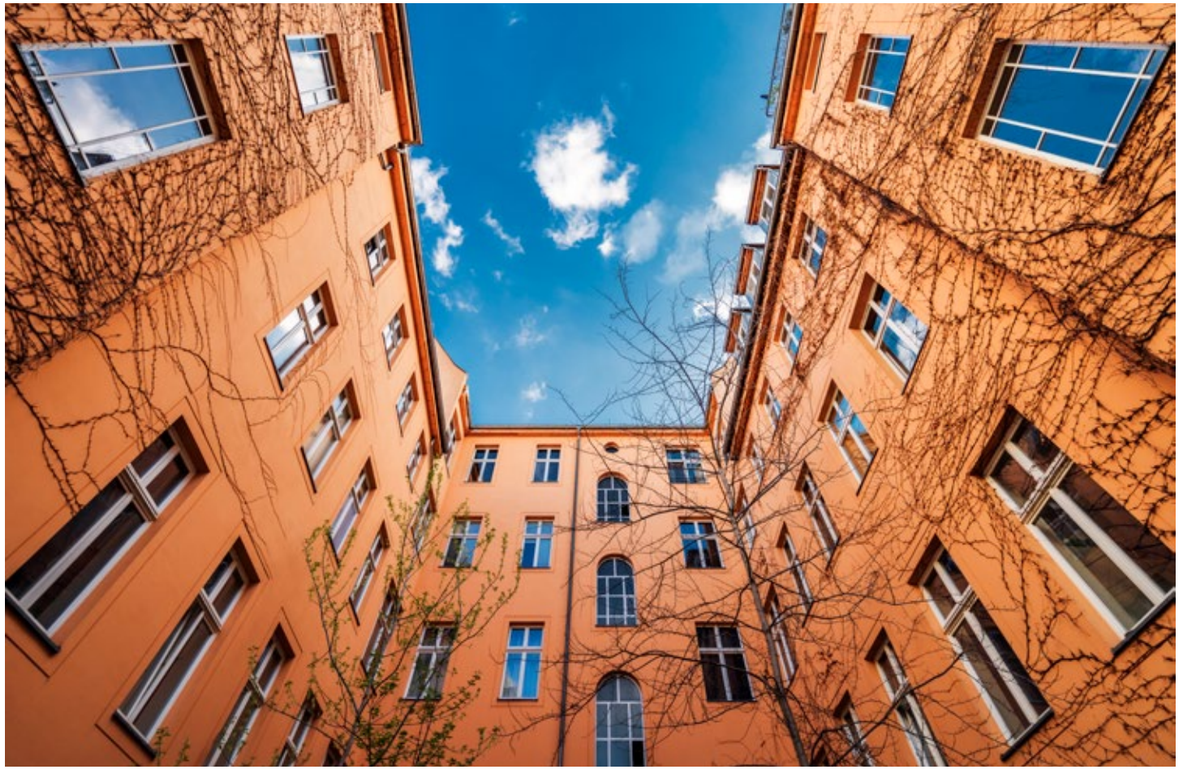

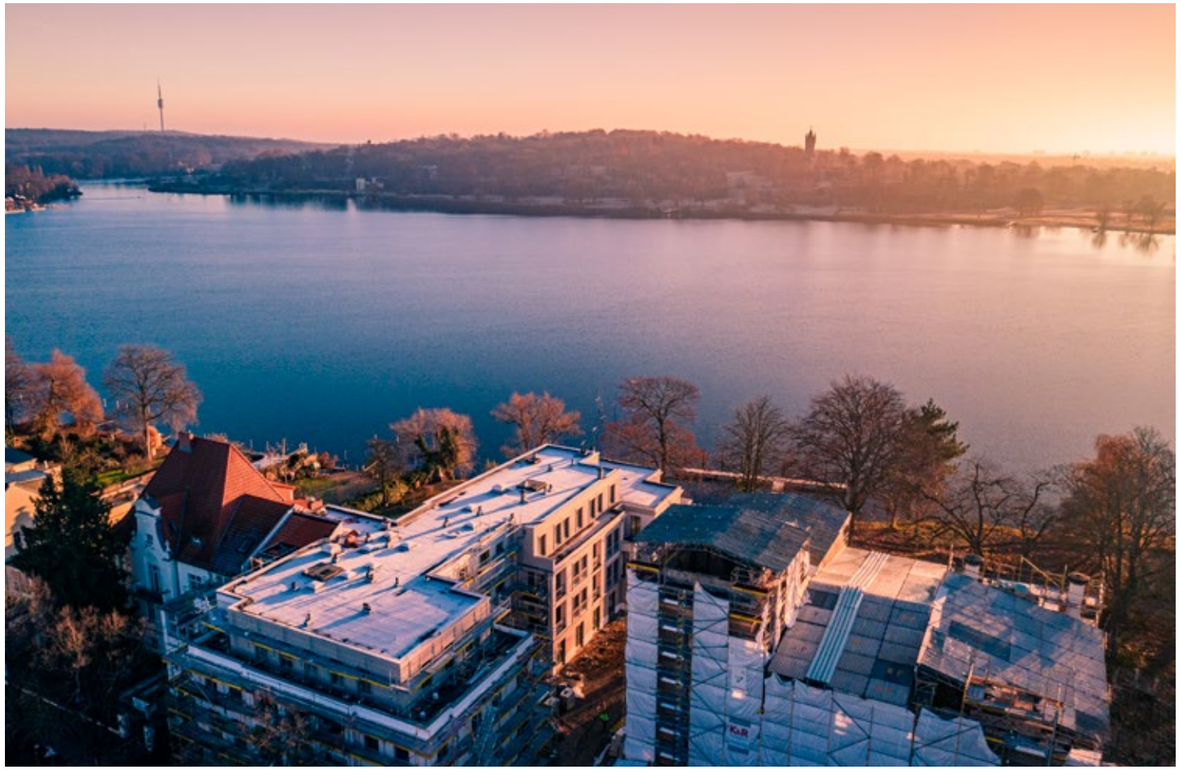

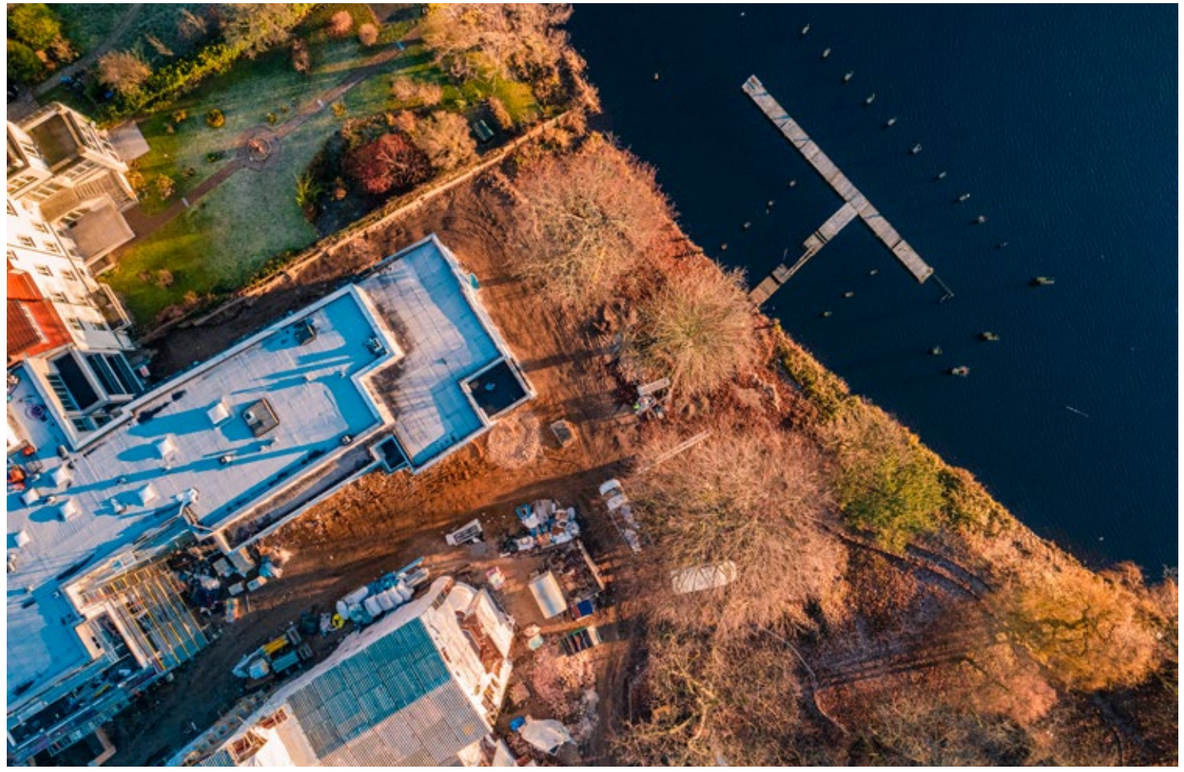

PHILIP GUNKEL

Philip Gunkel arbeitet seit 2009 als selbstständiger Fotograf in den Bereichen der Architektur-, Produkt- und Landschaftsfotografie.
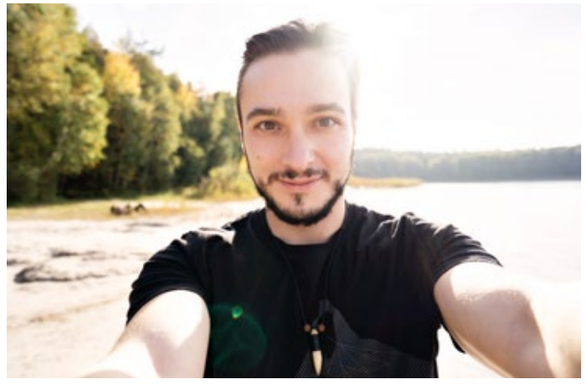
Er ist 1986 in Berlin, Kreuzberg geboren, wo er auch heute noch lebt und arbeitet. Philip hat seinen Abschluss in Fotodesign 2012 am Lette-Verein gemacht und arbeitet seitdem leidenschaftlich sowohl kommerziell für einen internationalen Kundenstamm, als auch an freien Arbeiten für Buchprojekte, Publikationen und Ausstellungen. Seine perfektionistische, technisch geprägte Arbeitsweise, zusammen mit den schematisch auftretenden, ausdrucksstarken Farbkontrasten verschafft seinen kommerziellen Arbeiten einen hohen Wiedererkennungswert.